Hart- und Weichgeweberekonstruktion – wissenschaftlich & praxisnah

- Therapieoptionen nach Defektklassifizierung
- Erreichbare Regenerationsstrecken
- Knöcherne Rekonstruktion bei lateralen bzw. horizontalen Defekten
- Knöcherne Rekonstruktion bei Defekten mit vertikaler Komponente
- Augmentationsmaterialien und Techniken (autolog vs. Knochenersatzmaterialien)
- Blutplasmakonzentrate und deren Wirkung
- Schnittführung und Lappendesign
- Wie viel Mikrochirurgie braucht es wirklich?
- Periimplantäres Weichgewebe – wie viel braucht es, wie muss es beschaffen sein, wie und wann kann ich die Weichgewebesituation verbessern?
- Techniken der Implantatfreilegung
- Nahttechniken
- Komplikationen vermeiden oder Komplikationen managen

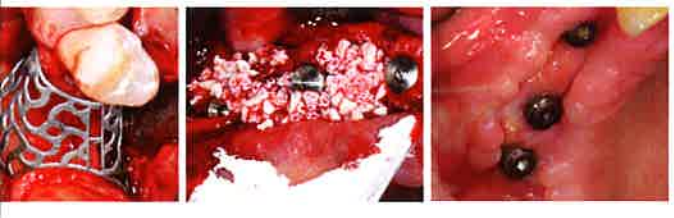

www.dr-troeltzsch.de

Meine verbindliche Kursanmeldung:

Titel/Name

Vorname

Kunden-Nr.

Straße

PLZ/Ort

Telefon
(für Fragen zur Anmeldung und Durchführung des Kurses)

E-Mail
(zum Rechnungsversand)

☐ Ich akzeptiere die Allgemeinen Geschäftsbedingungen und überweise die Kursgebühr unter Angabe der Beleg- und Kundennummer **nach Rechnungserhalt** bis spätestens 6 Wochen vor Veranstaltungsdatum ohne Abzug an folgende Bankverbindung:
Kontoinhaber: Geistlich Biomaterials Vertriebsgesellschaft mbH
IBAN: DE89 6624 0002 0113 3990 00, BIC: COBADEFFXXX
Bank/Ort: Commerzbank AG

ODER

☐ Ich akzeptiere die Allgemeinen Geschäftsbedingungen und ermächtige Geistlich Biomaterials, die Kursgebühr per SEPA-Lastschriftverfahren von folgendem Konto abzubuchen.

Kontoinhaber

IBAN

Bank/Ort

Praxisstempel

Datum / rechtsverbindliche Unterschrift

Datenschutzhinweis: Sie können Ihre Einwilligung zur Zusendung von Informationen zu Produkten, Neuheiten und Aktionen jederzeit für die Zukunft widerrufen. Durch den Widerruf wird die Rechtmäßigkeit der aufgrund der Einwilligung bis zum Widerruf erfolgten Verarbeitung nicht berührt. Wenden Sie sich gerne direkt an uns. Geistlich Biomaterials Vertriebsgesellschaft mbH, Schneidweg 5, 76534 Baden-Baden, Telefon 07223 9624-0, Fax 07223 9624-10, info@geistlich.de
Allgemeine Geschäftsbedingungen: Es gelten unsere AGB, abrufbar unter www.geistlich.de/kurse-und-kongresse/agb. Auf Wunsch senden wir Ihnen diese gerne zu.

Geistlich
Biomaterials

Interdisziplinäre Behandlungskonzepte

Von A bis Z: Anamnese bis Zahnersatz – Rekonstruktive Konzepte und interdisziplinäre Behandlungskonzepte zwischen Zahnarzt, Chirurg und Prothetiker

5 % Rabatt bei Onlineanmeldung unter www.geistlich.de

Freitag, 12. März 2021
Samstag, 13. März 2021

Wolframs-Eschenbach

Dr. Dr. Markus Tröltzsch
Dr. Martin Gollner

Interdisziplinäre Behandlungskonzepte

ZEITEN
Freitag, 12. März 2021
09:00–18:00 Uhr
anschließend gemeinsames Abendessen
Samstag, 13. März 2021
09:00–16:00 Uhr

ORT
Hotel Gasthof Alte Vogtei
Hauptstraße 21
91639 Wolframs-Eschenbach

TEILNEHMERZAHL
max. 20 Personen

GEBÜHR
739,– € inkl. MwSt.,
inkl. Verpflegung

VERANSTALTER
Geistlich Biomaterials

MIT FREUNDLICHER UNTERSTÜTZUNG VON
B|BRAUN SHARING EXPERTISE

Referenten

Dr. Dr. Markus Tröltzsch
Fachzahnarzt für Oralchirurgie
Facharzt für MKG-Chirurgie
Ansbach

Dr. Martin Gollner
Fachzahnarzt für Oralchirurgie
Bayreuth

Hands-On · 18 Fortbildungspunkte

Interdisziplinäre Behandlungskonzepte

Von A bis Z: Anamnese bis Zahnersatz – Rekonstruktive Konzepte und interdisziplinäre Behandlungskonzepte zwischen Zahnarzt, Chirurg und Prothetiker

Kursziel

Der Teilnehmer erlernt ein praxisrelevantes und patientenindividuelles Behandlungskonzept unter Berücksichtigung interdisziplinärer Lösungsansätze. In diesem Kurs werden chirurgische und prothetische Bausteine vorgestellt, mit denen Sie in Ihrer Praxis verschiedenste Fragestellungen beantworten können. So können komplexe Fälle sicher, kompetent geplant und umgesetzt werden.

Highlights der Veranstaltung

Anamnese des Patienten / Erstellen eines Risikoprofils

- Anamnese, Allgemeinzustand des Patienten
  - Umgang mit kompromittierten Patienten
  - Leitlinien Bisphosphonate und Antikoagulanzien
- Patientengespräch / Patientenwünsche / Patientenaufklärung / Patientenberatung
  - Wunsch des Patienten
  - Anspruch des Patienten an Funktion und Ästhetik
  - festsitzende vs. herausnehmbare prothetische Versorgung
  - Dauer der Behandlungszeit
  - Patientenaufklärung gemäß Patientenrechtegesetz
- Diagnostik
  - Beurteilung des Hart- und Weichgewebes (Einteilung in Defektklassifikation)
  - Gnathologische, funktionelle Beurteilung

Erstellen eines Behandlungskonzepts unter Einbeziehung aller zahnärztlichen Disziplinen und wissenschaftlicher Datenlage

- Backward-Planning
- Kieferorthopädische Planung
- Planung Prothetik (temporäre prothetische Versorgung, finale prothetische Versorgung)
- Voraussetzungen für optimalen Knochen und Implantate
- Planung Chirurgie (Augmentation, Anzahl Implantate)
- 3D-Planung – zwingend notwendig oder Spielerei?
- KFO

Beschreibung

Erhalt und Wiederherstellung von Funktion und Ästhetik ist der Alltag in der zahnärztlichen Praxis.
Multiple Faktoren, von der lokalen Situation über Patientenwünsche bis hin zu medizinischen Stolpersteinen müssen vom Praktiker so früh wie möglich erkannt und behandelt werden.

Weitere Themen:
Zahnentfernung – und dann? Therapieoptionen nach Zahnextraktionen – wissenschaftlich & praxisnah

- Ridge Preservation & Spätimplantation
- Socket Preservation unter Pontics
- Sofortimplantation
- Sofort verzögerte Implantation
- GBR-gesteuerte Knochenregeneration

www.dentalzentrum-bayreuth.de

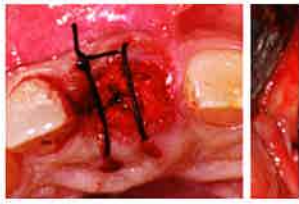

Prothetische Versorgung unter ästhetischen und funktionalen Aspekten

- Ausgangssituation – Planung: Fotos, Modelle – Treatment
- Gestaltung der temporären prothetischen Versorgung
- Abdrucknahme – wann und welche Materialien?
- Welche Strukturen sind für den Zahntechniker wichtig?
- Bestimmung der patientenindividuellen Ebene
- Gestaltung der finalen prothetischen Versorgung
  - Parameter für ein ästhetisches Ergebnis
- Eingliederung Zahnersatz – verschraubt vs. zementiert

Implantat raus – was nun? Reparatur-Chirurgie bei nicht erhaltungswürdigem Implantat

- Ursachen für Augmentat- und Implantatverluste identifizieren
- Vermeidungs- und Lösungsansätze aufzeigen
- Falleinschätzung unter medizinischen und chirurgischen Gesichtspunkten
- Ursachen und Präventionsansätze für Komplikationen in der Augmentations- und Implantatchirurgie
- Techniken für die erfolgreiche Rehabilitation bei nicht anwendbarem Implantatverlust

Hands-On

- Techniken zu Schnittführung und Lappendesign
- Nahttechniken
- Weichgewebeverdickung mit einer Kollagenmatrix
- Augmentationstechniken für laterale und vertikale Knochendefekte
  - 3D-Titangitter
  - Schirmschraubentechnik

www.alte-vogtei.com

Kursanmeldung Fax 07223 9624-9916

Interdisziplinäre Behandlungskonzepte
Von A bis Z: Anamnese bis Zahnersatz – Rekonstruktive Konzepte und interdisziplinäre Behandlungskonzepte zwischen Zahnarzt, Chirurg und Prothetiker

Referenten: Dr. Dr. Markus Tröltzsch
Dr. Martin Gollner

Datum: Freitag, 12. März 2021
09:00–18:00 Uhr
anschließend gemeinsames Abendessen
Samstag, 13. März 2021
09:00–16:00 Uhr

Ort: Hotel Gasthof Alte Vogtei
Hauptstraße 21
91639 Wolframs-Eschenbach

Gebühr: 739,– € inkl. MwSt., inkl. Verpflegung

Berufsbezeichnung (bitte ankreuzen):
☐ MKG-Chirurg/-in ☐ Oralchirurg/-in ☐ Zahnarzt/-ärztin

Fragen zu Kursen & Veranstaltungen?
Bettina Schmitz-Bensberg
Fortbildungsmanagement
Tel.: 07223 9624–13
E-Mail: bettina.schmitz-bensberg@geistlich.de

Fragen zu Ihrer Anmeldung oder Rechnung?
Bianca Alilović | Tel.: 07223 9624–16
E-Mail: events@geistlich.de

Meine verbindliche Kursanmeldung:

Titel/Name _____

Vorname _____

Kunden-Nr. _____

Straße _____

PLZ/Ort _____

Telefon _____
(für Fragen zur Anmeldung und Durchführung des Kurses)

E-Mail _____
(zum Rechnungsversand)

☐ Ich akzeptiere die Allgemeinen Geschäftsbedingungen und überweise die Kursgebühr unter Angabe der Beleg- und Kundennummer **nach Rechnungserhalt** bis spätestens 6 Wochen vor Veranstaltungsdatum ohne Abzug an folgende Bankverbindung:
Kontoinhaber: Geistlich Biomaterials Vertriebsgesellschaft mbH
IBAN: DE89 6624 0002 0113 3990 00, BIC: COBADEFFXXX
Bank/Ort: Commerzbank AG

ODER

☐ Ich akzeptiere die Allgemeinen Geschäftsbedingungen und ermächtige Geistlich Biomaterials, die Kursgebühr per SEPA-Lastschriftverfahren von folgendem Konto abzubuchen.

Kontoinhaber _____

IBAN _____

Bank/Ort _____

Praxisstempel

_____
Datum / rechtsverbindliche Unterschrift

Datenschutzhinweis: Sie können Ihre Einwilligung zur Zusendung von Informationen zu Produkten, Neuheiten und Aktionen jederzeit für die Zukunft widerrufen. Durch den Widerruf wird die Rechtmäßigkeit der aufgrund der Einwilligung bis zum Widerruf erfolgten Verarbeitung nicht berührt. Wenden Sie sich gerne direkt an uns. Geistlich Biomaterials Vertriebsgesellschaft mbH, Schneidweg 5, 76534 Baden-Baden, Telefon 07223 9624-0, Fax 07223 9624-10, info@geistlich.de
Allgemeine Geschäftsbedingungen: Es gelten unsere AGB, abrufbar unter www.geistlich.de/kurse-und-kongresse/agb. Auf Wunsch senden wir Ihnen diese gerne zu.